Em homenagem ao mês da mulher, a ADOP em parceria com Alessandra Abreu, promoverá na próxima terça (27) o curso de Auto Maquiagem

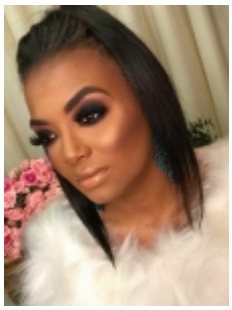

Curso de Auto Maquiagem, com Alessandra Abreu.

Em homenagem ao mês da mulher, a ADOP em parceria com Alessandra Abreu promoverá mais uma turma de Auto Maquiagem. Será na próxima terça-feira, 27.

Durante o curso serão abordadas as principais técnicas de Auto Maquiagem.

O curso tem, duração de oito horas, e o material já está incluso no valor de investimento.

As inscrições podem ser feitas pelo telefone (31) 3551-1365 ou pelo endereço adop.org.br/cursos.

Data: 27 de março

Horário: 9h às 17h

Investimento: R$180,00

Local: ADOP (rua Hugo Soderi, 21B, Saramenha, Ouro Preto)

Vagas limitadas

Mais informações pelo telefone (31) 3551-1365.

Inscrições: (31) 3551-1365 ou www.adop.com.br/cursos

https://www.adop.org.br/noticia/242/em-homenagem-ao-mes-da-mulher-a-adop-em-parceria-com-alessandra-abreu-promovera-na-proxima-terca-27-o-curso-de-auto-maquiagem em 16/12/2025 16:02